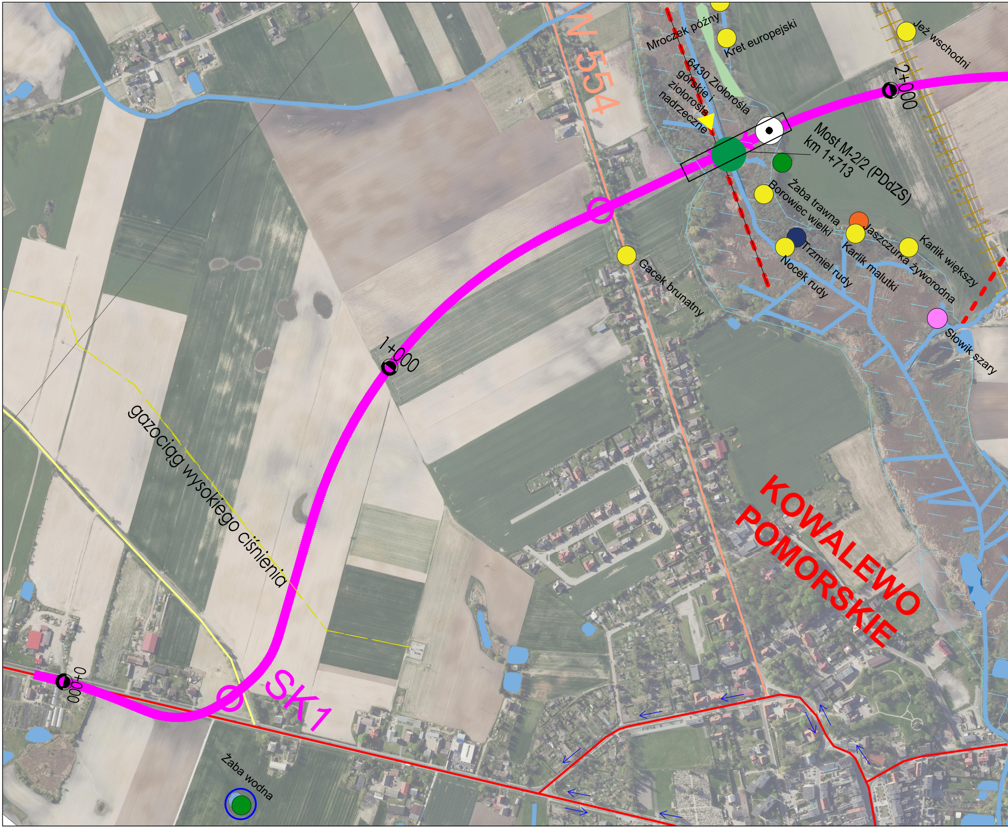
Mroczek późny
Kret europejski
Jeż wschodni
2+000
6430 Ziołorośla górskie i ziołorośla nadrzeczne
N 554
Most M-2/2 (PDdZS)
km 1+713
Żaba trawna
Borowiec wielki
Jaszczurka żyworodna
Karlik większy
Trzmiel rudy
Karlik malutki
Nocek rudy
Gacek brunatny
Słowik szary
1+000
gazociąg wysokiego ciśnienia
KOWALEWO POMORSKIE
SK1
0+000
Żaba wodna

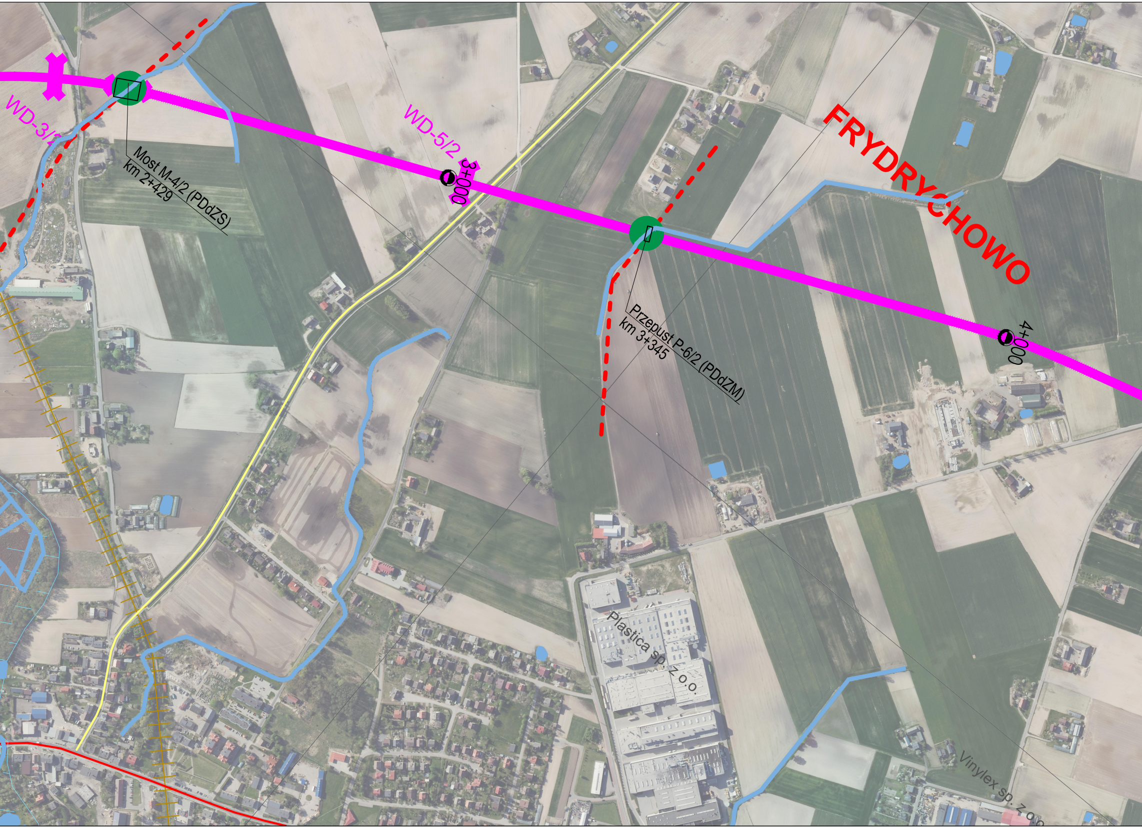
WD-3/2
WD-5/2
3+000
Most M-4/2 (PDdZS)
km 2+429
FRYDRYCHOWO
Przepust P-6/2 (PDdZM)
km 3+345
4+000
Plastica sp. z o.o.
Vinylex sp. z o.o.

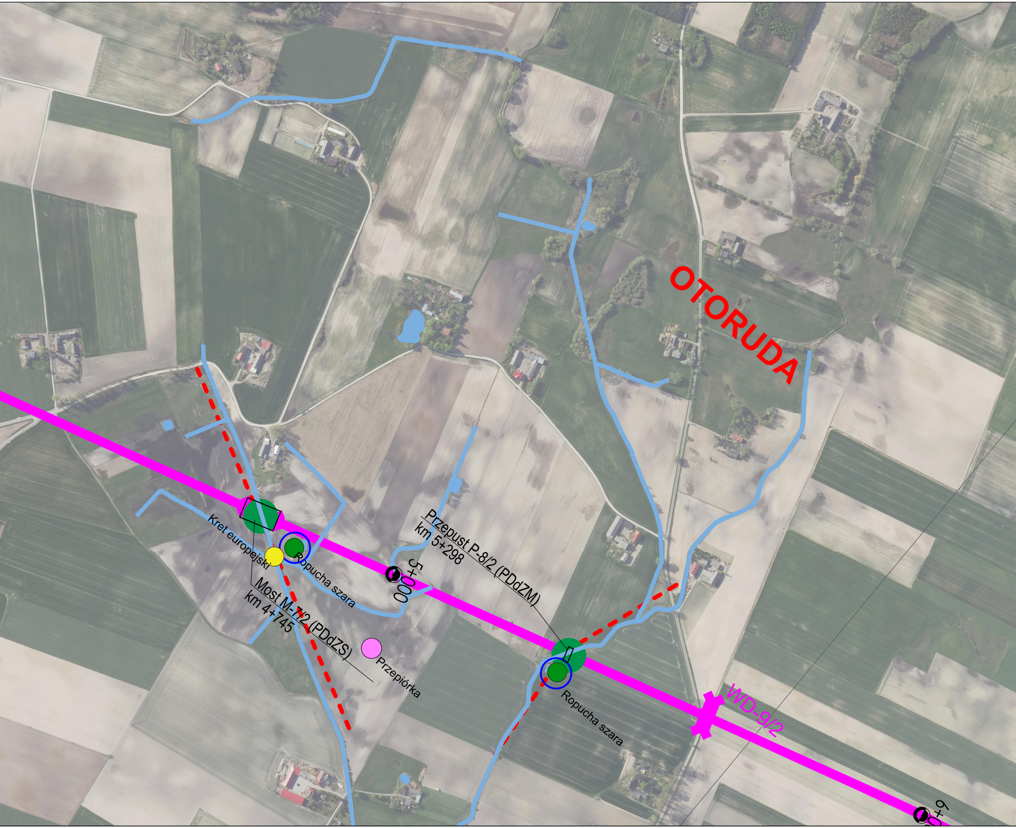
OTORUDA
Kret europejski
Ropucha szara
Most M-7/2 (PDdZS)
km 4+745
5+000
Przepust P-8/2 (PDdZM)
km 5+298
Przepiórka
Ropucha szara
WD-9/2
6+0

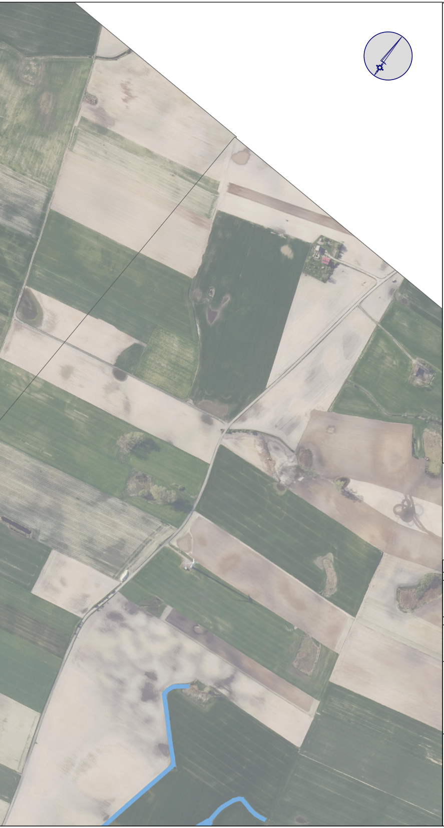

LEGENDA:

━	proj. przebieg WARIANTU 2
━	istn. przebieg drogi krajowej nr 15
━	istn. przebieg drogi wojewódzkiej
━	istn. przebieg drogi powiatowej
─	istn. przebieg drogi gminnej
┼┼┼	istn. przebieg linii kolejowej
┼┼┼	istn. przebieg nieczynnej linii kolejowej
●	przejście dla zwierząt
●●●	korytarze migracyjne
●●●	szlaki migracji płazów
▭	obiekty inżynierskie (mosty, wiadukty, przepusty, przejścia dla zwierząt)
✖	wiadukty
●	Płazy
○	Zbiorniki rozrodcze płazów
●	Ssaki
●	Gady
●	Ptaki
●	Rośliny
▲	Stanowiska badawcze ichtiofauny
⊙	Punkty nasłuchowe - nietoperze
─	Transekty nasłuchowe - nietoperze
▬	Siedliska
▨	tereny podmokłe i rozlewiska
━	cieki
●	zbiorniki wodne

PDdZM - przejście dolne dla zwierząt małych
PDdZS - przejście dolne dla zwierząt średnich

INWESTOR:

GENERALNA DYREKCJA DRÓG KRAJOWYCH I AUTOSTRAD
Oddział w Bydgoszczy
ul. Fordońska 6 , 85-085 Bydgoszcz

USŁUGODAWCA PROJEKTOWY:

LAFRENTZ POLSKA sp. z o.o.
ul. Kamiennogórska 22, 60-179 Poznań

Zadanie:
Budowa obwodnicy Kowalewa Pomorskiego w ciągu drogi krajowej nr 15

Arkusz:
1

Skala:
1:3000

Nazwa rysunku:
Mapa uwarunkowań środowiskowych - Wariant 2

Data:
10.2024